

Gemeinde Bad Endbach Gemarkung Günterod

2. Änderung des Bebauungsplanes "Nr. 1 Günterod" Entwicklungsplan der Eingriffsfläche

Maßstab 1: 500

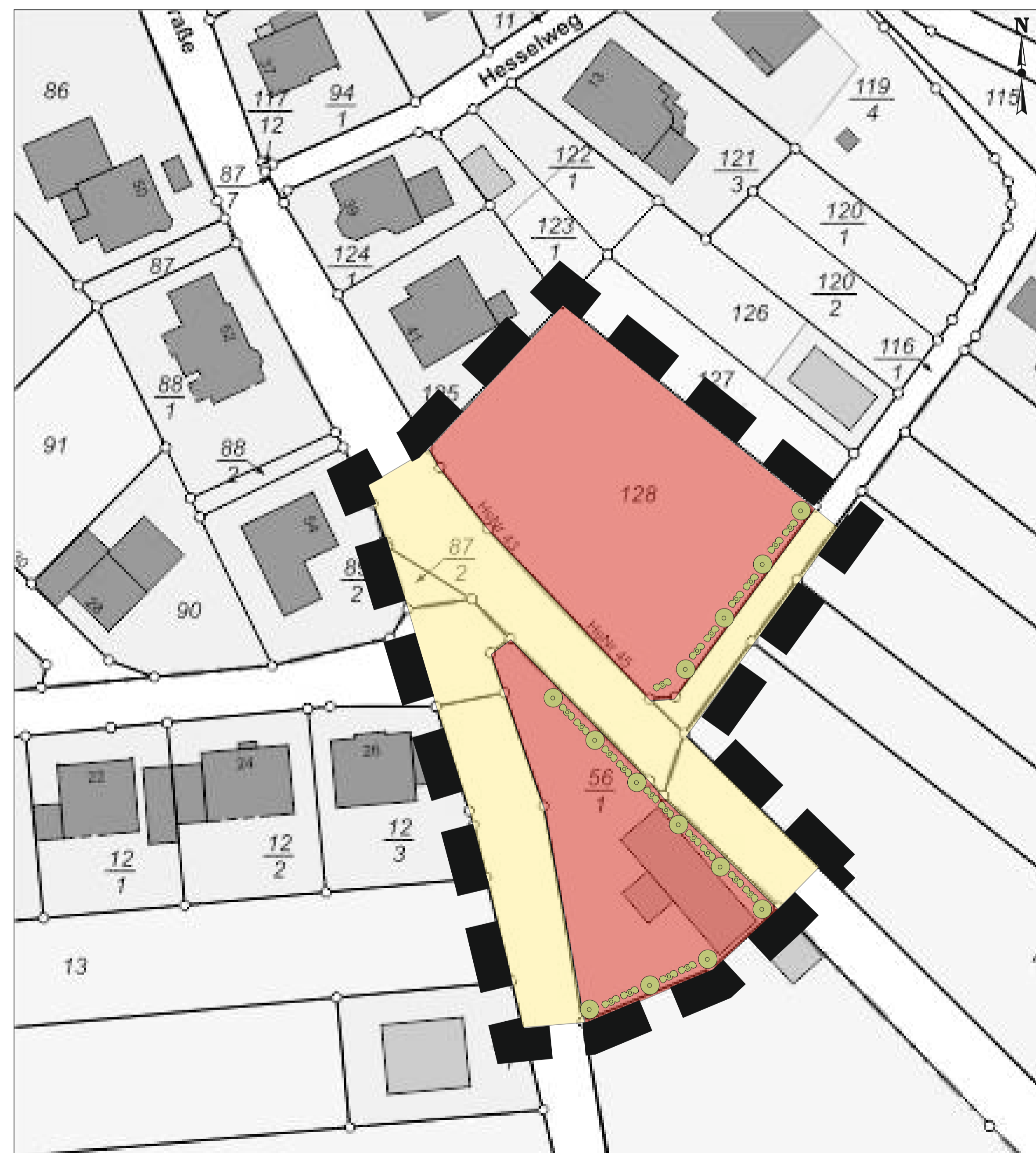

Legende

- Flur 23 Flurnummer
- $\frac{141}{7}$ Flurstücksnummer
- Grenzstein
- Grundstücksgrenzen
- Nutzungsgrenzen
- Gebäude, vorhanden
- Allgemeines Wohngebiet
- Verkehr
- Anpflanzung Bäume, einheimisch, standortgerecht
- Anpflanzung Sträucher, einheimisch, standortgerecht
- Umgrenzung des räumlichen Geltungsbereichs

Gemeinde Bad Endbach Ortsteil Günterod 2. Änderung des Bebauungsplanes "Nr. 1 Günterod" Entwicklungsplan der Eingriffsfläche

Maßstab 1 : 500

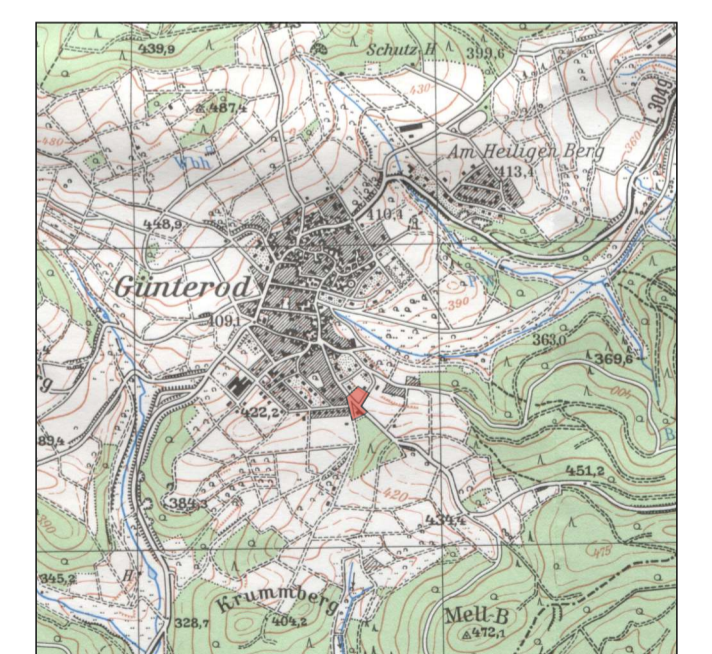

Planungsgebiet Maßstab 1 : 25000

Stand: 10.12.2024, Entwurf, Gez. K.K., Gepr. H.M.

Planungsgruppe Müller
Diplomgeographen, Diplombiologen u. Ingenieure

Ldkr Marburg-Biedenkopf
Zur Gesamtschule, 35085 Ebsdorfergrund
Tel: 06424/9435995

