

# Gemeinde Bad Endbach Gemarkung Günterod

## 2. Änderung des Bebauungsplanes "Nr. 1 Günterod" Bestandsplan der Eingriffsfläche

Maßstab 1 : 500

### Legende

- Flur 23 Flurnummer
- $\frac{141}{7}$  Flurstücksnummer
- Grenzstein
- Grundstücksgrenzen
- - - - Nutzungsgrenzen
- Gebäude, vorhanden
- Allgemeines Wohngebiet
- Verkehr
- Anpflanzung Bäume, einheimisch, standortgerecht
- Anpflanzung Sträucher, einheimisch, standortgerecht
- - - - Umgrenzung des räumlichen Geltungsbereichs

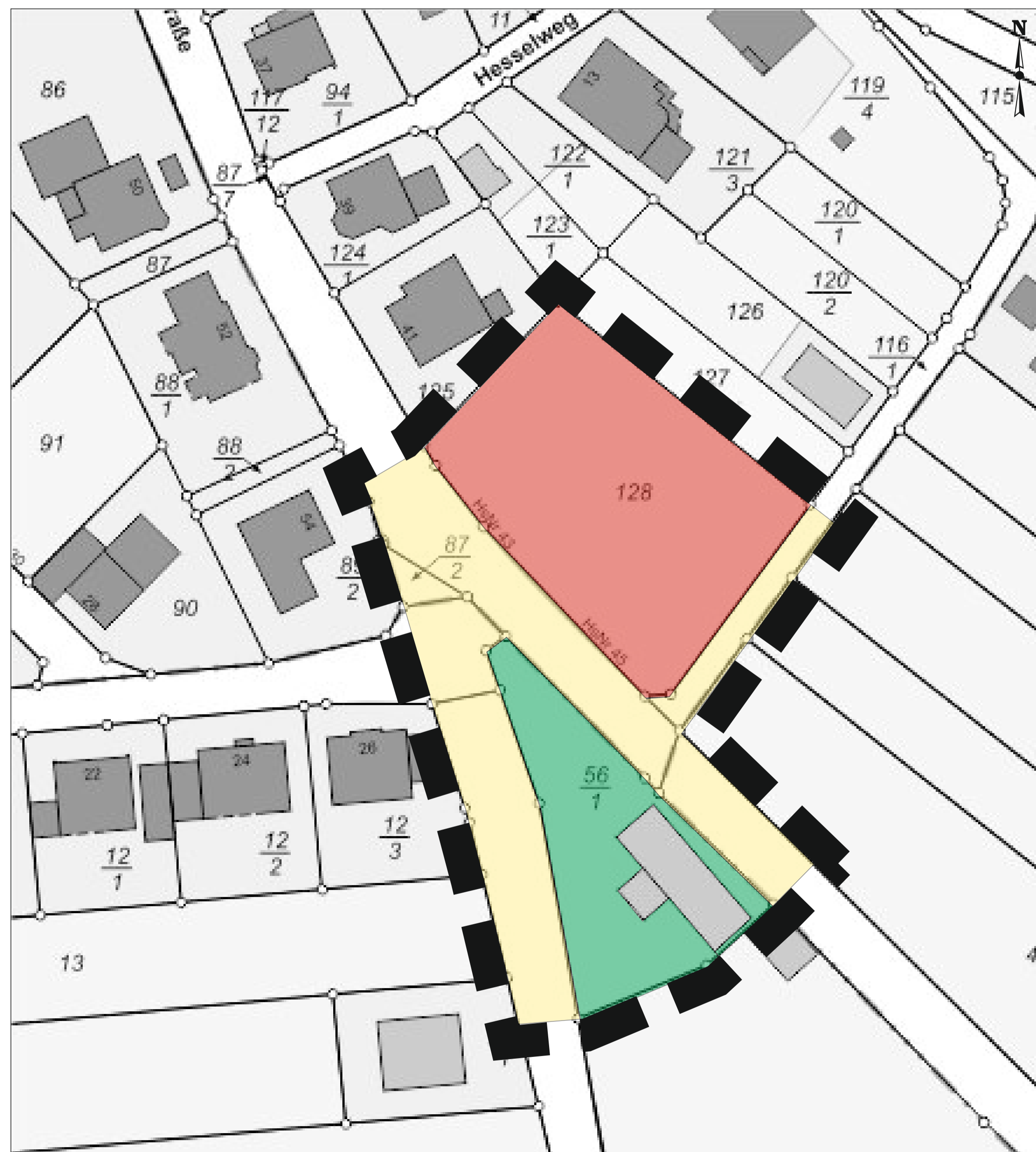

### Gemeinde Bad Endbach Ortsteil Günterod 2. Änderung des Bebauungsplanes "Nr. 1 Günterod" Bestandsplan der Eingriffsfläche

Maßstab 1 : 500

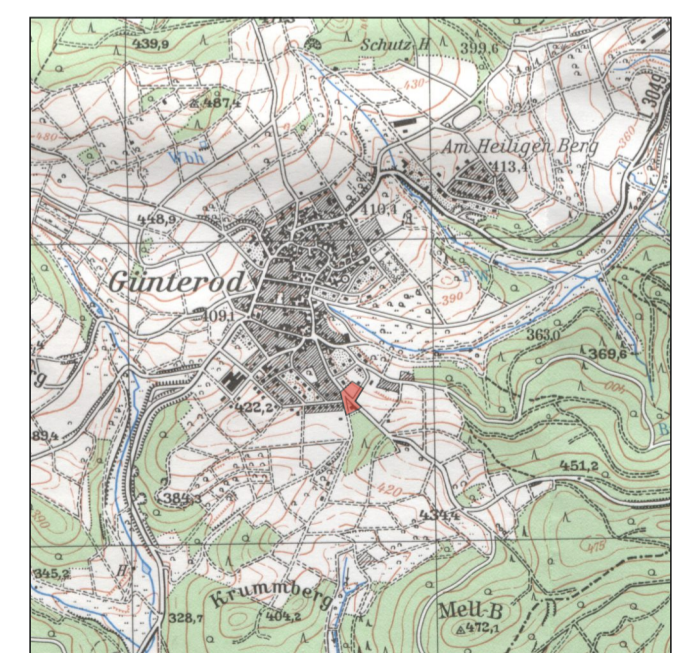

Planungsgebiet Maßstab 1 : 25000

Stand: 13.05.2024, Entwurf, Gez. K.K., Gepr. H.M.

**Planungsgruppe Müller**  
Diplomgeographen, Diplombiologen u. Ingenieure

Ldkr Marburg-Biedenkopf  
Zur Gesamtschule, 35085 Ebsdorfergrund  
Tel: 06424/9435995

